# Die verschwundene Tanne

Text: Helmut Willig, Musik: Marianne Baldauf

## 1. Eselmotiv

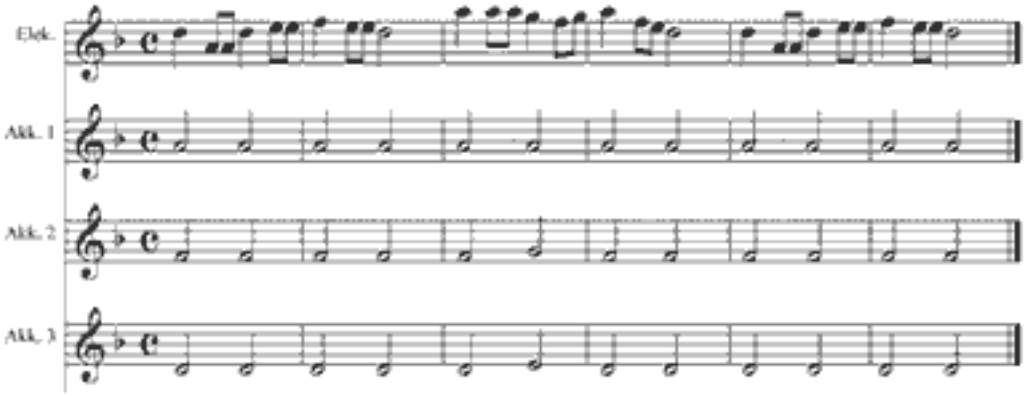


Sprecher:
Auf dem Hof von Bauer Huber lebte einst ein wunderschöner kleiner Esel. Meistens war er auf der Koppel vor dem Wald, fraß den ganzen Tag oder lag im Schatten einer großen Tanne; wenigstens im Sommer.

Nun aber war es kalt geworden. Über Nacht hatte es gar gefroren. So mußte der kleine Esel in den Stall zusammen mit den Kühen. Der Bauer hatte ihm eine Ecke abgetrennt, in der er sich ausstrecken konnte.

Wenn der kleine Esel aufstand, konnte er durch das Fenster sehen. Es war schon sehr langweilig im Winter. Den ganzen Tag in einem Stall zubringen zu müssen, war auch für einen Esel gar nicht so leicht.

## 2. Esel raschelt

***Mit den Fingern ohne Ton über die Tasten rutschen.***

Sprecher: Zwei Tage vor dem Heiligen Abend räkelte sich der kleine Esel im Stroh, fraß ein paar Büschel und richtete sich langsam auf.

Sprecher: Als sein Blick durch das Fenster fiel, rief er erstaunt:

## 3. Elektronium und Akkordeon: Der Esel ruft:

***Die Akkordeons spielen die Töne a' - d' und singen dazu.***

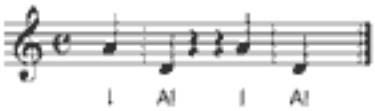


© Copyright 2008 by M.Baldauf, D-89358 Kammeltal

Abschreiben oder kopieren verboten
Alle Rechte vorbehalten

Sprecher: Er traute seinen Augen nicht: Die grüne Wiese wurde ganz allmählich weiß. Tausende kleiner Schneeflocken fielen vom Himmel und bedeckten das Gras, die Büsche und den großen Wald.

***4. Glockenspiel-Gruppe "Schneeflockenmotiv 1"***
*Auf dem Glockenspiel einzelne Töne spielen.*

Bald war alles weiß; auch die Dächer der Häuser, von denen der kleine Esel einige im Tal erkennen konnte.

Sprecher: Halt! Was war denn das?

***5. Jägermotiv 1 "Die Jäger kommen"***
***Mit den Füßen stampfen.***

Über seine Koppel stapften drei Männer auf den Wald zu. Sie trugen eine lange Säge und eine Axt bei sich.

Das konnte doch nicht wahr sein: Vor seiner Tanne, unter der er immer Schatten gesucht hatte, blieben sie stehen.

Einer der Männer erhob die Axt und schlug dreimal gegen den Stamm.

XXX

***6. Jägermotiv 2 "Axt"***
***Mit den Händen 3x auf den geöffneten Balg kräftig klopfen.***

Sprecher:
Es war so laut, dass der kleine Esel die Schläge hören konnte. Dann wurde die Säge an den Baum gesetzt. Die beiden Männer zogen sie hin und her.

***7. Jägermotiv 3 "Säge"***
***Mehrmals mit den Fingern über die geöffneten Balgfalten streifen.***

Sprecher:
Da neigte sich die hohe Tanne langsam zur Seite und fiel plötzlich mit einem lauten Knacken in den Schnee.

X

***8. Jägermotiv 4 "Der Baum fällt um"***
***Alle Instrumente spielen einen Schlag!***

Sprecher:
Die drei Männer schulterten den Baum und trugen ihn zur Stadt.

***9. Glockenspiel-Gruppe "Schneeflockenmotiv 1"***
*Auf dem Glockenspiel einzelne Töne spielen.*

Sprecher: Der kleine Esel war sehr traurig, denn die Tanne war so etwas wie ein Freund gewesen, bei dem er bei großer Hitze immer Schutz suchen konnte.